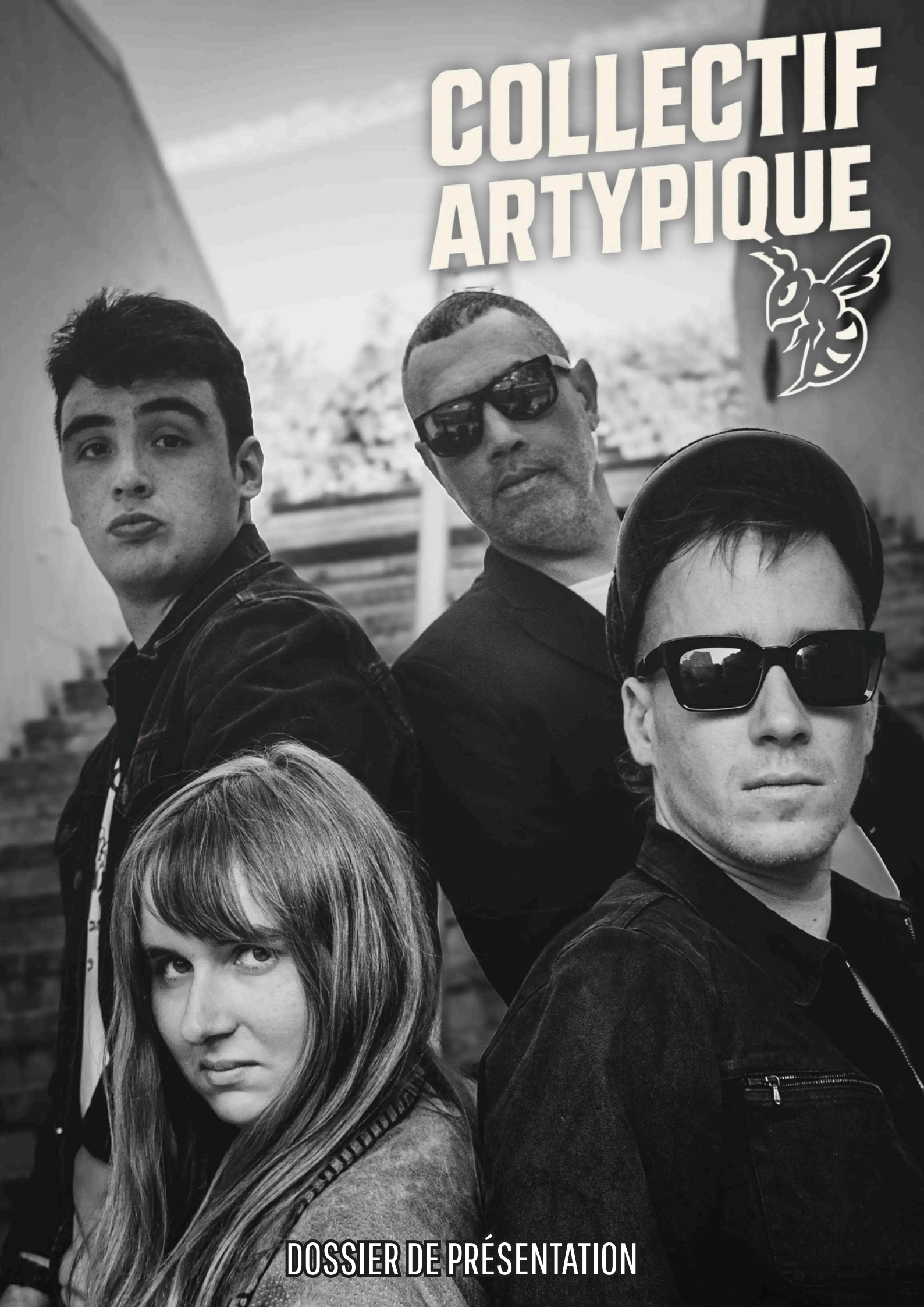

COLLECTIF ARTYPIQUE

DOSSIER DE PRÉSENTATION

Fondé en 2011 par Majid Kabdani, inspiré par l'énergie des Blues Brothers, le Collectif Artypique réunit des artistes professionnels et des personnes en situation de handicap mental pour créer des œuvres hybrides mêlant musique, théâtre et cinéma.

Véritable laboratoire d'inclusion, le collectif a marqué l'histoire en 2012 avec « On ira tous à l'Olympia » : 60 artistes (dont 35 en situation de handicap, 20 salariés et bénévoles) sur la scène mythique, en première partie d'Eddie Floyd.

Un succès retentissant, suivi de plus de 100 concerts en France, deux clips engagés et un EP 6 titres, « Sauvez l'amour » (ib prod & Extasy prod 2022).

Aujourd'hui, le groupe évolue vers une formule resserrée et professionnalisée, signée sous un label et accompagnée par le tourneur d6 project.

LA TOURNÉE 2026

17 avril 2026 : Lille
18 avril 2026 Strasbourg
15 mai 2026 : Montpellier
27 mai 2026 : Rennes
28 mai 2026 : Nantes
19 juin 2026 : Marseille
24 juin 2026 : Bordeaux
26 juin 2026 : Lyon

En collaboration avec Silda

Née à Reims en 1999 et élevée en Champagne-Ardenne, SILDA puise dans la nature et les souvenirs d'enfance une sensibilité libre et authentique.

Sa pop folk émotive, portée par la guitare et le kalimba, révèle une identité sonore singulière.

Révélée dans The Voice 2023, elle confirme en 2024 avec son premier EP À Part, salué pour son écriture introspective et sa justesse émotionnelle. Son duo avec Julien Doré sur Aimée encore marque un tournant et l'emmène sur les grandes scènes, cumulant déjà 8 Zéniths et de prestigieuses premières parties.
En 2025, suivie par près de 100 000 abonnés et soutenue par les médias nationaux, elle atteint le Top 20 de La France a un Incroyable Talent, confirmant son ascension.

Auteure-compositrice-interprète, SILDA incarne une délicatesse puissante et une sincérité rare, faisant d'elle l'une des artistes les plus prometteuses de sa génération.

MEMBRES DU COLLECTIF

Vinsee

Compositeur audacieux, multiinstrumentiste (guitare, basse, synthés).

Majid

Fondateur visionnaire, bassiste, auteur, compositeur et pilote artistique.

Appoline

Porte une voix poétique et engagée, autrice-compositrice.

Diégo

Interprète électrique, incarnation de l'énergie.

RÉALISATIONS

« Un p'tit air » feat. Cali, Babylon Circus, Valentin Marso, Vilain cœur, Eglantine Emeye, Karimouche et réalisé par Fred Saurel

On n'est pas des moutons

LE COLLECTIF FEAT YANNICK NOAH

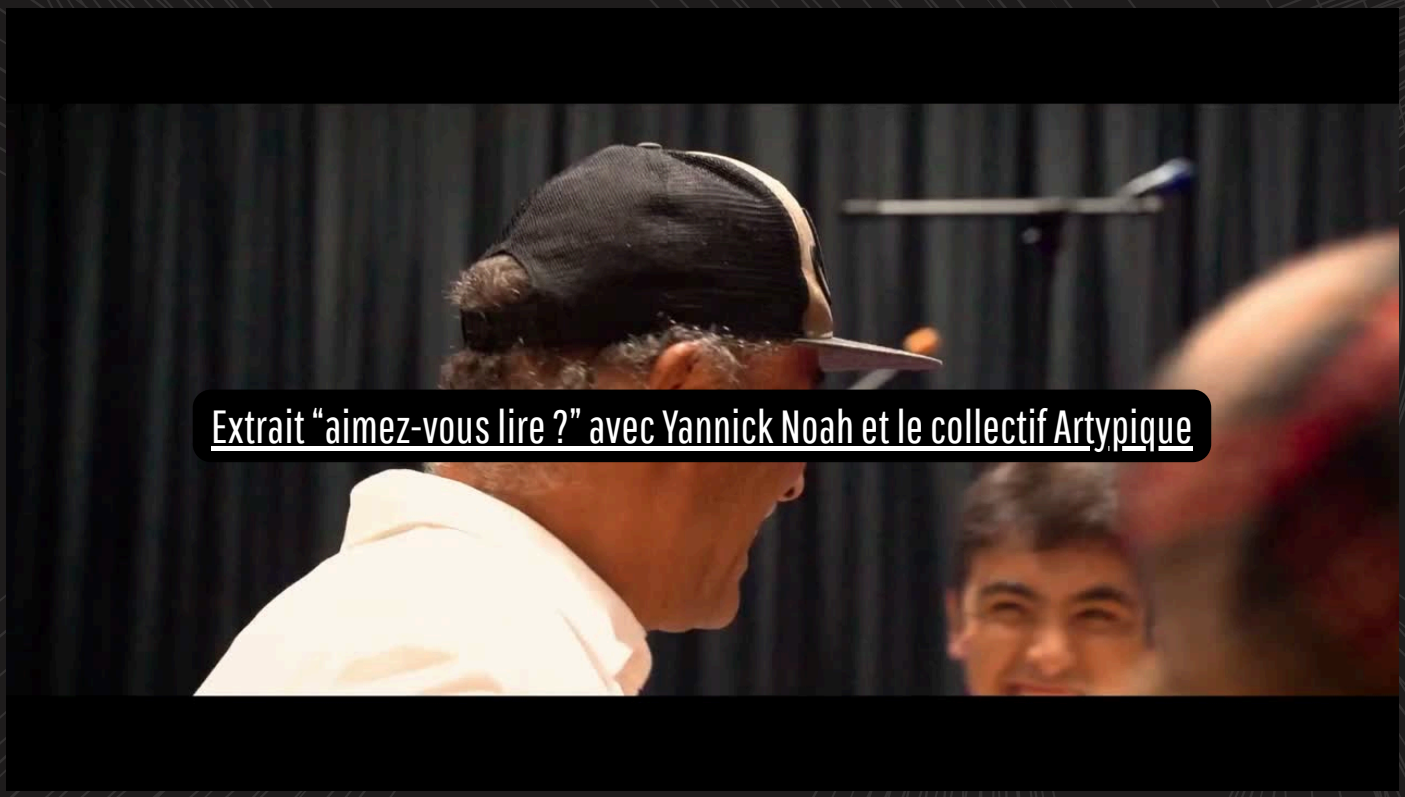

Studio avec Yannick Noah en décembre 2024

CONTACTS

Booking

contactpromoib@gmail.com

Réseaux sociaux

EXTASYPROD

IB Prod
UNE AUTRE ROUTE VERS
LE SOCIO-CULTUREL