



ATELIERS ARTISTIQUES 2023

ITINERAIRE BIS Prod

*Association loi 1901
Reconnue d'intérêt général*



*Un monde où les **différences** de chacun deviennent une **richesse** pour tous !*

Apprendre en créant la musique, le théâtre et la danse!



QUEL JOUR?

Le Mardi

QUELLE HEURE?

De 16h30 à 18h

QUEL LIEU?

Salle Art&Miss

4 place de la Fraternité

93100 MONTREUIL

Métro: Robespierre ligne 9

QUEL TARIF?

Forfait de 150€ par mois

De février à juillet 2023

QUEL AGE?

Adolescents et adultes

QUELLE AUTONOMIE?

Toutes autonomies

QUEL RESPONSABLE D'ACTIVITE?

Majid KABDANI

Fondateur du Collectif Artygique

« APPRENDRE EN CREANT LA MUSIQUE, LE THEATRE, LA DANSE »

est un Atelier ouvert aux personnes en situation de handicap mental et/ou atteint du spectre autistique.

Cet atelier vous permettra de découvrir différentes formes d'art. Il aura pour objectif de créer un vrai spectacle sur la saison 2023/2024. Les personnes participants à cet atelier pourront par la suite Rejoindre le COLLECTIF ARTYPIQUE pour jouer partout en France dans les lieux culturels, festivals...

Au programme : coaching artistique : Théâtre, , musique, chant et Danse , travailler la présence sur scène. Ces ateliers seront encadrés par Majid Kabdani et d'autres intervenants professionnels dans les domaines de la musique, du théâtre et de la danse.

Critère pour participer : Se sentir interprète, danseur, musicien, acteur et /ou auteur (e) débutant (e) .



INTEGRER LE COLLECTIF ARTYPIQUE!

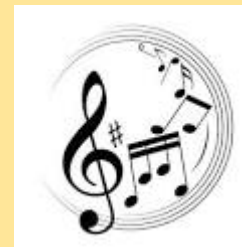

QUEL JOUR?

Le Mardi

QUELLE HEURE?

De 18H à 20h

QUEL LIEU?

Salle Art&Miss

4 place de la Fraternité

93100 MONTREUIL

Métro: Robespierre ligne 9

QUEL TARIF?

Forfait de 300€ par mois

De février à juillet 2023

QUEL AGE?

Adolescents et adultes

QUELLE AUTONOMIE?

bonnes autonomies

QUEL RESPONSABLE D'ACTIVITE?

Majid KABDANI

Fondateur du Collectif Artypique



DEVENEZ UN MEMBRE A PART ENTIERE du Collectif Artypique:

<https://ib-prod.fr/services/production-artistique/>

Troupe d'artiste en situation de handicap et valide qui propose depuis 2011 des concerts de scène et des tournées, venez vivre une expérience unique et humaine avec comme point commun la passion de la musique!

Au programme :

Une répétition par semaine de 18h à 20h – repas compris.

- Une représentation par mois le mardi entre 20h et 22h repas compris
- Un week-end d'enregistrement pour un nouvel EP avec des nouvelles chansons (date à venir sur le mois de mai ou juin 2023) – transport, hébergement, repas compris

Critère pour participer : Être un interprète ou un musicien expérimenté / avec un don et réussir l'audition d'entrée.

BON DE COMMANDE de JANVIER A JUILLET 2023

Je soussigné(e) : En qualité de Père / Mère / Autre :

Nom..... Prénom :.....

Domicilié(e) : Code Postal : Ville

E-mail Téléphone

Inscrit mon fils/ma fille / autre :

Nom.....Prénom..... Age.....

POUR L'ACTIVITE SUIVANTE:

- Apprendre en créant la musique, le théâtre et la danse
- Intégrer le Collectif Artygique

Séance de découverte gratuite le 17 et 24 janvier 2023 ou une séance découverte si en cours de saison!

Date:

Signature:

BON DE COMMANDE de JANVIER A JUILLET 2023

Article 1. Règlement des ateliers

La facturation des inscriptions aux ateliers se fera sur les factures mensuelles. Hors cas de force majeure dûment reconnus ou de motif légitime la facturation des ateliers suivant inscription sera maintenue et ne sera en aucun cas remboursé.

Article 2. Présence aux ateliers

Nous vous rappelons aimablement que la présence de votre enfant / bénéficiaire est primordiale à tous les ateliers de l'année . Il est **indispensable que vous vous engagiez sur l'ensemble de la période scolaire soit de du 31 janvier à juillet 2023 (selon le planning ci dessous) ainsi que respecter les horaires de l'activité** pour le bien-être du groupe et du projet dans sa continuité, bien sur des séances d'essai (payantes) peuvent être effectuées.

- Janvier : mardi 31
- Février : mardi 7, mardi 14,
- Mars : mardi 7, mardi 14, mardi 21, mardi 28,
- Avril : mardi 4, mardi 11, mardi 18,
- Mai : mardi 9, mardi 16, mardi 23, mardi 30,
- Juin : mardi 6, mardi 13, mardi 20, mardi 27 juin
- Juillet : mardi 4

Article 3. Ouverture des ateliers

L'ouverture des ateliers est conditionné par le nombre d'inscription. L'association ouvrira le ou les ateliers à partir de 3 inscriptions

Date

Signature

PARTENAIRES



CONTACT INSCRIPTION

KABDANI Sophie: Présidente – 06.22.83.65.14 – itinerairebisprod@gmail.com

SITE INTERNET: www.ib-prod.fr

FACEBOOK: IB Prod

<https://chez-simone.fr/collectif-artypique/>

Siège social: 66 avenue Breteuil 75 007 PARIS / SIRET: 889 788 618 000 11